Omakotitonttien hintavyöhykkeet 1.1.2024 alkaen
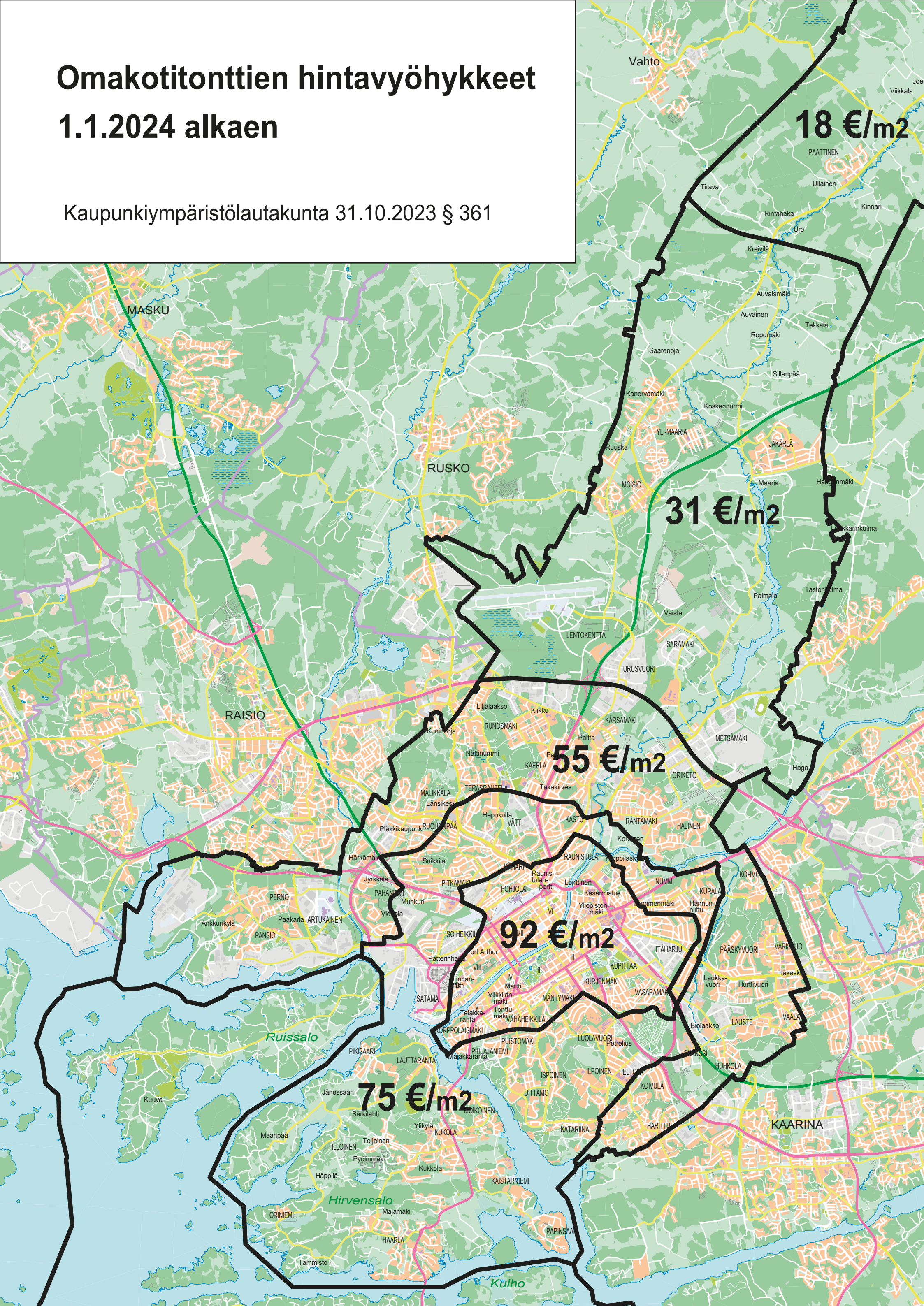
Kaupunkiympäristölautakunta 31.10.2023 § 361