# Omakotitonttien hintavyöhykkeet 1.1.2025 alkaen
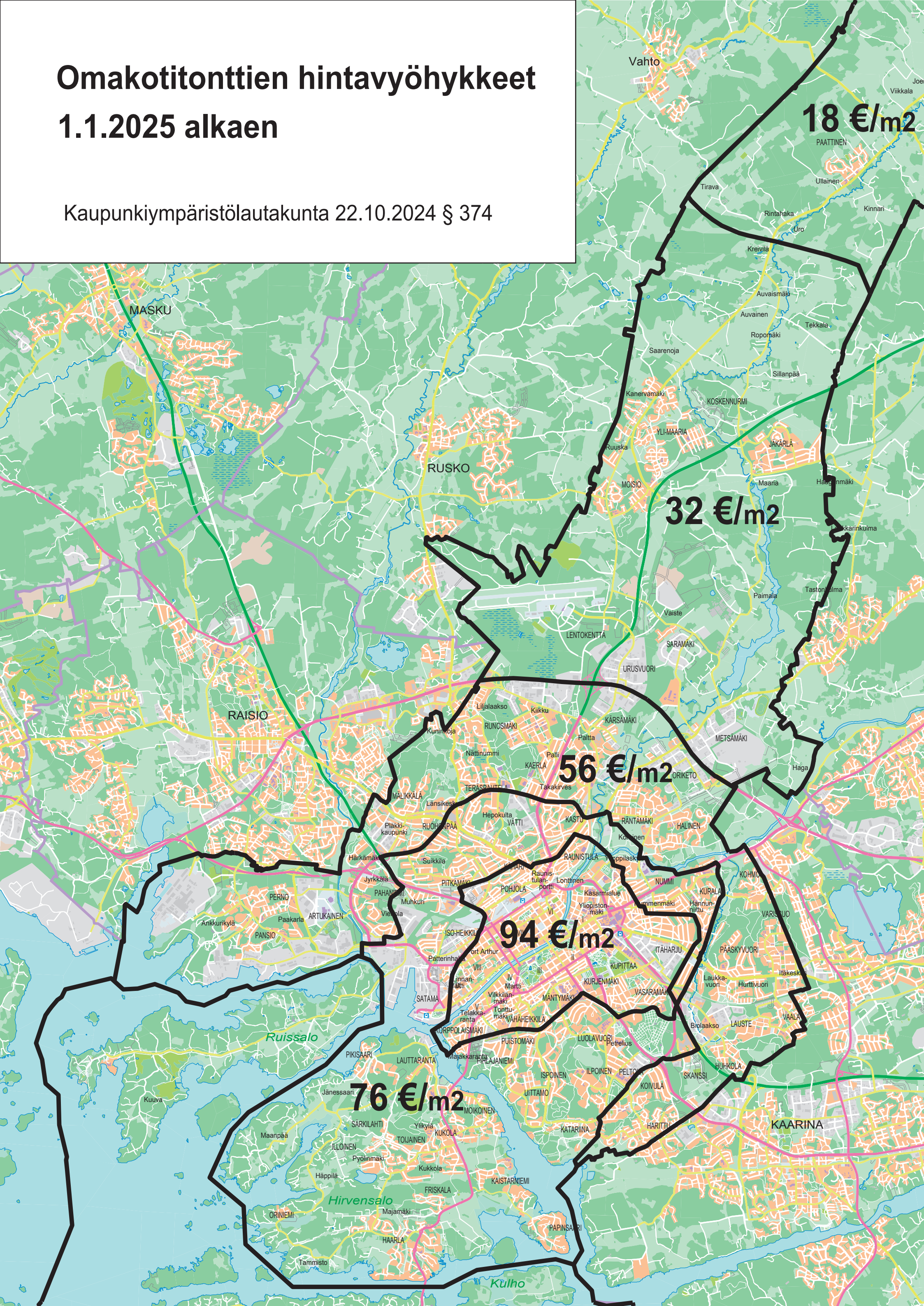
Kaupunkiympäristölautakunta 22.10.2024 § 374